H. AYUNTAMIENTO 2022 - 2025

Tierra Blanca

¡Se Transforma!

REPORTE FOTOGRAFICO DE EJECUCION DE LOS TRABAJOS

Municipio: TIERRA BLANCA **Localidad:** TIERRA BLANCA **Ejercicio fiscal:** 2022

No. De Obra: 2022301740016

Descripción: CONSTRUCCION DE CALLE 12 DE SEPTIEMBRE ENTRE 4 DE AGOSTO Y 20 NOVIEMBRE COL. EMILIANO ZAPATA CON CONCRETO HIDRAULICO

Fuente de financiamiento: FISMDF-2022

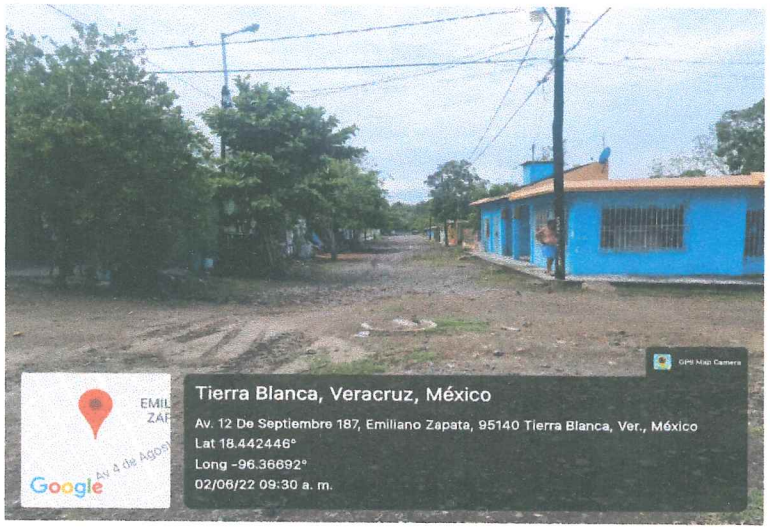

Concepto de obra ejecutado:

Concepto de obra ejecutado: TRAZO Y NIVELACION CON EQUIPO TOPOGRAFICO, ESTABLECIENDO EJES DE REFERENCIA Y BANCOS DE NIVEL, INCLUYE: MATERIALES, EQUIPO, HERRAMIENTA Y TODO LO NECESARIO PARA SU CORRECTA EJECUCION.

Observaciones:

ING. MARCELINO LUNA GOMEZ
DIRECTOR DE DESARROLLO URBANO, OBRAS PUBLICAS Y MAQUINARIA

H. AYUNTAMIENTO CONSTITUCIONAL ESTADOS UNIDOS MEXICANOS TIERRA BLANCA VER.
OBRAS PÚBLICAS 2022-2025

SUPERVISOR RESPONSABLE

H. AYUNTAMIENTO 2022 - 2025

Tierra Blanca

¡Se Transforma!

REPORTE FOTOGRAFICO DE EJECUCION DE LOS TRABAJOS

Municipio: TIERRA BLANCA **Localidad:** TIERRA BLANCA **Ejercicio fiscal:** 2022

No. De Obra: 2022301740016

Descripción: CONSTRUCCION DE CALLE 12 DE SEPTIEMBRE ENTRE 4 DE AGOSTO Y 20 NOVIEMBRE COL. EMILIANO ZAPATA CON CONCRETO HIDRAULICO

Fuente de financiamiento: FISMDF-2022

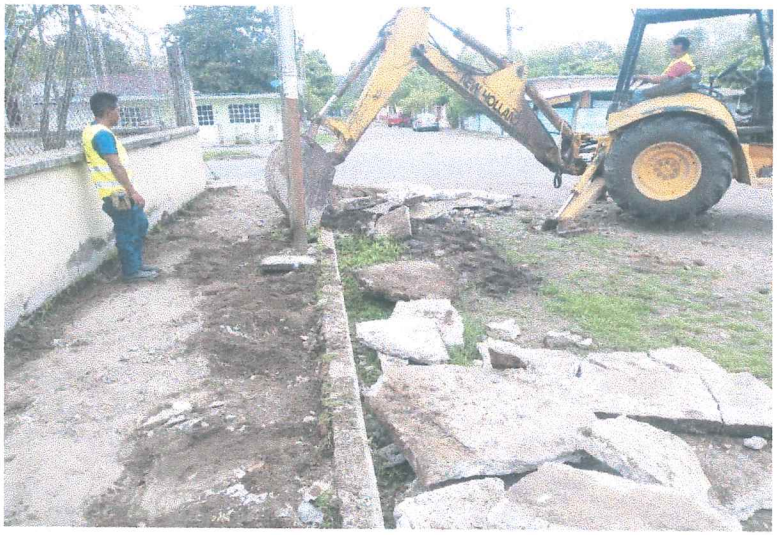

Concepto de obra ejecutado: DEMOLICION DE CONCRETO SIMPLE POR MEDIOS MECANICOS EN GUARNICIÓN CON UNA SECCION DE 15X20X40CMS. INCLUYE: MATERIALES, MANO DE OBRA HERRAMIENTA Y EQUIPO NECESARIO.

Concepto de obra ejecutado: DEMOLICION DE CONCRETO SIMPLE POR MEDIOS MECANICOS DE BANQUETA DE 10 CMS. DE ESPESOR INCLUYE: MATERIALES, MANO DE OBRA HERRAMIENTA Y EQUIPO NECESARIO.

Observaciones:

ING. MARCELINO LUNA GOMEZ

DIRECTOR DE DESARROLLO URBANO, OBRAS PUBLICAS Y MAQUINARIA

H. AYUNTAMIENTO CONSTITUCIONAL ESTADOS UNIDOS MEXICANOS TIERRA BLANCA VER.

OBRAS PUBLICAS 2022-2025

SUPERVISOR RESPONSABLE

H. AYUNTAMIENTO 2022 - 2025

Tierra Blanca

¡Se Transforma!

REPORTE FOTOGRAFICO DE EJECUCION DE LOS TRABAJOS

Municipio: TIERRA BLANCA **Localidad:** TIERRA BLANCA **Ejercicio fiscal:** 2022

No. De Obra: 2022301740016

Descripción: CONSTRUCCION DE CALLE 12 DE SEPTIEMBRE ENTRE 4 DE AGOSTO Y 20 NOVIEMBRE COL. EMILIANO ZAPATA CON CONCRETO HIDRAULICO

Fuente de financiamiento: FISMDF-2022

Concepto de obra ejecutado: EXCAVACIÓN A MANO EN MATERIAL B TIPO II PARA DESPLANTE DE GUARNICIONES. INCLUYE: HERRAMIENTA, MANO DE OBRA Y AFINE DE TALUDES Y FONDO DE LA EXCAVACIÓN.

Concepto de obra ejecutado: GUARNICIÓN DE SECCION TRAPEZOIDAL DE 0.15X0.20X0.40M. DE CONCRETO F'C=200 KG/CM2. REV. 12 CMS. ACABADO APARENTE INCLUYE; CIMBRADO, DESCIMBRADO, MANO DE OBRA. EQUIPO Y HERRAMIENTA.

Observaciones:

ING. MARCELINO LUNA GOMEZ
DIRECTOR DE DESARROLLO URBANO, OBRAS PUBLICAS Y MAQUINARIA

H. AYUNTAMIENTO CONSTITUCIONAL ESTADOS UNIDOS MEXICANOS TIERRA BLANCA VER.

OBRAS PUBLICAS 2022-2025

SUPERVISOR RESPONSABLE

H. AYUNTAMIENTO 2022 - 2025

Tierra Blanca

¡Se Transforma!

REPORTE FOTOGRAFICO DE EJECUCION DE LOS TRABAJOS

Municipio: TIERRA BLANCA **Localidad:** TIERRA BLANCA **Ejercicio fiscal:** 2022

No. De Obra: 2022301740016

Descripción: CONSTRUCCION DE CALLE 12 DE SEPTIEMBRE ENTRE 4 DE AGOSTO Y 20 NOVIEMBRE COL. EMILIANO ZAPATA CON CONCRETO HIDRAULICO

Fuente de financiamiento: FISMDF-2022

Concepto de obra ejecutado: BANQUETA DE 10 CM DE ESPESOR DE CONRETO F'C=150 KG/CM2 T.M.A. I I/2" ACABADO ESCOBILLADO. INCLUYE: CIMBRADO. COLADO, JUNTAS CON VOLTEADOR A CADA 1.50M, CURADO. DESCIMBRADO. MATER IALES . MANO DE OBRA. EQUIPO Y HERRAMIENTA .

Concepto de obra ejecutado: RELLENO EN CEPAS CON MATERIAL DE BANCO, COMPACTADO AL 90% PROCTOR, CON COMPACTADOR MANUAL, (BAILARINA) INCLUYE: VOLTEO CON PALA.

Observaciones:

ING. MARCELINO LUNA GOMEZ

DIRECTOR DE DESARROLLO URBANO, OBRAS PUBLICAS Y MAQUINARIA

H. AYUNTAMIENTO CONSTITUCIONAL ESTADOS UNIDOS MEXICANOS TIERRA BLANCA

OBRAS PÚBLICAS 2022-2025

SUPERVISOR RESPONSABLE

H. AYUNTAMIENTO 2022 - 2025

Tierra Blanca

¡Se Transforma!

REPORTE FOTOGRAFICO DE EJECUCION DE LOS TRABAJOS

Municipio: TIERRA BLANCA **Localidad:** TIERRA BLANCA **Ejercicio fiscal:** 2022

No. De Obra: 2022301740016

Descripción: CONSTRUCCION DE CALLE 12 DE SEPTIEMBRE ENTRE 4 DE AGOSTO Y 20 NOVIEMBRE COL. EMILIANO ZAPATA CON CONCRETO HIDRAULICO

Fuente de financiamiento: FISMDF-2022

Concepto de obra ejecutado: CARGA Y ACARREO EN CAMION VOLTEO PRIMER KILOMETRO . DEL MATERIAL PRODUCTO DEL CORTE Y DEMOLICIONES : INCLUYE: CARGA CON MAQUINA. ABUNDAMIENTO DEL 30%.

Concepto de obra ejecutado:

Observaciones:

ING. MARCELINO LUNA GOMEZ

DIRECTOR DE DESARROLLO URBANO, OBRAS PUBLICAS Y MAQUINARIA

H. AYUNTAMIENTO CONSTITUCIONAL ESTADOS UNIDOS MEXICANOS TIERRA BLANCA

OBRAS PUBLICAS 2022-2025

SUPERVISOR RESPONSABLE