H. AYUNTAMIENTO 2022 - 2025

Tierra Blanca

¡Se Transforma!

REPORTE FOTOGRAFICO DE EJECUCION DE LOS TRABAJOS

Municipio: TIERRA BLANCA **Localidad:** TIERRA BLANCA **Ejercicio fiscal:** 2022

No. De Obra: 2022301740042

Descripción: CONSTRUCCION DE TECHADO EN AREA DE IMPARTICION DE EDUCACION FISICA EN PREPARATORIA BACHILLERES TIERRA BLANCA CON CLAVE: 30EBH0429H EN TIERRA BLANCA, VER.

Fuente de financiamiento: FISMDF-2022

Concepto de obra ejecutado: TRAZO Y NIVELACIÓN POR MEDIOS MANUALES, ESTABLECIENDO EJES DE REFERENCIA Y BANCOS DE NIVEL, INCLUYE: MATERIALES, CUADRILLA DE TOPOGRAFÍA, EQUIPO Y HERRAMIENTA. P.U.O.T

Concepto de obra ejecutado: DEMOLICIÓN DE FIRME DE CONCRETO DE 10 CM., DE ESPESOR A MANO, INCLUYE: MANO DE OBRA, EQUIPO Y HERRAMIENTA.

Observaciones:

ING. MARCELINO LUNA GOMEZ
DIRECTOR DE DESARROLLO URBANO, OBRAS PUBLICAS Y MAQUINARIA

H. AYUNTAMIENTO CONSTITUCIONAL ESTADOS UNIDOS MEXICANOS TIERRA BLANCA, VER.
OBRAS PÚBLICAS 2022-2025

ING. JOSE EDUARDO ISIDRO BAJANDO
SUPERVISOR RESPONSABLE

H. AYUNTAMIENTO 2022 - 2025
Tierra Blanca
¡Se Transforma!

REPORTE FOTOGRAFICO DE EJECUCION DE LOS TRABAJOS

Municipio: TIERRA BLANCA **Localidad:** TIERRA BLANCA **Ejercicio fiscal:** 2022

No. De Obra: 2022301740042

Descripción: CONSTRUCCION DE TECHADO EN AREA DE IMPARTICION DE EDUCACION FISICA EN PREPARATORIA BACHILLERES TIERRA BLANCA CON CLAVE: 30EBH0429H EN TIERRA BLANCA, VER.

Fuente de financiamiento: FISMDF-2022

Concepto de obra ejecutado: EXCAVACION POR MEDIOS MECANICOS EN MATERIAL SECO TIPO II, INVESTIGADO EN OBRA CUALQUIER PROFUNDIDAD INCLUYE: AFINE TALUDES Y TRASPALEOS, HERRAMIENTA Y MANO DE OBRA. P.U.O.T

Concepto de obra ejecutado: EXCAVACION POR MEDIOS MECANICOS EN MATERIAL SECO TIPO II, INVESTIGADO EN OBRA CUALQUIER PROFUNDIDAD INCLUYE: AFINE TALUDES Y TRASPALEOS, HERRAMIENTA Y MANO DE OBRA. P.U.O.T

Observaciones:

ING. MARCELINO LUNA GOMEZ
DIRECTOR DE DESARROLLO URBANO, OBRAS PUBLICAS Y MAQUINARIA

ING. JOSE EDUARDO ISIDRO BAJANDO
SUPERVISOR RESPONSABLE

AYUNTAMIENTO CONSTITUCIONAL ESTADOS UNIDOS MEXICANOS TIERRA BLANCA VER.
OBRAS PUBLICAS 2022-2025

H. AYUNTAMIENTO 2022 - 2025
Tierra Blanca
¡Se Transforma!

REPORTE FOTOGRAFICO DE EJECUCION DE LOS TRABAJOS

Municipio: TIERRA BLANCA **Localidad:** TIERRA BLANCA **Ejercicio fiscal:** 2022

No. De Obra: 2022301740042

Descripción: CONSTRUCCION DE TECHADO EN AREA DE IMPARTICION DE EDUCACION FISICA EN PREPARATORIA BACHILLERES TIERRA BLANCA CON CLAVE: 30EBH0429H EN TIERRA BLANCA, VER. **Fuente de financiamiento:** FISMDF-2022

Concepto de obra ejecutado: ZAPATA AISLADA DE 180 POR 180 CMS. Y 20 CMS. DE PERALTE , DE CONCRETO HECHO EN OBRA DE F'C=250 KG/CM2, ARMADO CON VARILLA DEL NO. 4 A CADA 12 CMS, EN AMBOS SENTIDOS EN EL LECHO INFERIOR, Y VARILLAS DEL NO.4 A CADA 21 CMS. EN EL LECHO SUPERIOR, INCLUYE: MATERIALES, ACARREOS EN CARRETILLA A 10 MTS. , CORTES, TRASLAPES, DESPERDICIOS, HABILITADO, AMARRES, CIMBRADO, DESCIMBRADO, LIMPIEZA, EQUIPO Y HERRAMIENTA.

Concepto de obra ejecutado: ZAPATA AISLADA DE 180 POR 180 CMS. Y 20 CMS. DE PERALTE , DE CONCRETO HECHO EN OBRA DE F'C=250 KG/CM2, ARMADO CON VARILLA DEL NO. 4 A CADA 12 CMS, EN AMBOS SENTIDOS EN EL LECHO INFERIOR, Y VARILLAS DEL NO.4 A CADA 21 CMS. EN EL LECHO SUPERIOR, INCLUYE: MATERIALES, ACARREOS EN CARRETILLA A 10 MTS. , CORTES, TRASLAPES, DESPERDICIOS, HABILITADO, AMARRES, CIMBRADO, DESCIMBRADO, LIMPIEZA, EQUIPO Y HERRAMIENTA.

Observaciones:

ING. MARCELINO LUNA GOMEZ
DIRECTOR DE DESARROLLO URBANO, OBRAS PUBLICAS Y MAQUINARIA

ING. JOSE EDUARDO ISIDRO BAJANDO
SUPERVISOR RESPONSABLE

AYUNTAMIENTO CONSTITUCIONAL ESTADOS UNIDOS MEXICANOS TIERRA BLANCA VER.
OBRAS PUBLICAS 2022-2025

H. AYUNTAMIENTO 2022 - 2025
Tierra Blanca
¡Se Transforma!

REPORTE FOTOGRAFICO DE EJECUCION DE LOS TRABAJOS

Municipio: TIERRA BLANCA **Localidad:** TIERRA BLANCA **Ejercicio fiscal:** 2022

No. De Obra: 2022301740042

Descripción: CONSTRUCCION DE TECHADO EN AREA DE IMPARTICION DE EDUCACION FISICA EN PREPARATORIA BACHILLERES TIERRA BLANCA CON CLAVE: 30EBH0429H EN TIERRA BLANCA, VER.

Fuente de financiamiento: FISMDF-2022

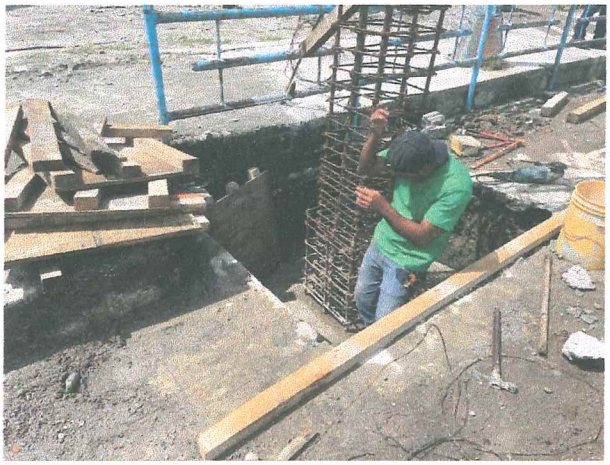

Concepto de obra ejecutado: DADO DE 60 POR 60 POR 130 CMS DE ALTURA, DE CONCRETO HECHO EN OBRA DE F'C=250 KG/CM2, ARMADO CON 8 VARILLAS DEL NO. 5 Y DOS ESTRIBOS DEL NO.3 A CADA 15 CMS. INCLUYE: MATERIALES, ACARREOS EN CARRETILLA A 10 MTS. , CORTES, TRASLAPES, DESPERDICIOS, HABILITADO, CIMBRADO, ACABADO COMÚN, DESCIMBRADO LIMPIEZA, EQUIPO Y HERRAMIENTA.

Concepto de obra ejecutado: DADO DE 60 POR 60 POR 130 CMS DE ALTURA, DE CONCRETO HECHO EN OBRA DE F'C=250 KG/CM2, ARMADO CON 8 VARILLAS DEL NO. 5 Y DOS ESTRIBOS DEL NO.3 A CADA 15 CMS. INCLUYE: MATERIALES, ACARREOS EN CARRETILLA A 10 MTS. , CORTES, TRASLAPES, DESPERDICIOS, HABILITADO, CIMBRADO, ACABADO COMÚN, DESCIMBRADO LIMPIEZA, EQUIPO Y HERRAMIENTA.

Observaciones:

ING. MARCELINO LUNA GOMEZ
DIRECTOR DE DESARROLLO URBANO, OBRAS PUBLICAS Y MAQUINARIA

ING. JOSE EDUARDO ISIDRO BAJANDO
SUPERVISOR RESPONSABLE

AYUNTAMIENTO CONSTITUCIONAL ESTADOS UNIDOS MEXICANOS TIERRA BLANCA, VER.
OBRAS PUBLICAS 2022-2025

H. AYUNTAMIENTO 2022 - 2025
Tierra Blanca
¡Se Transforma!

REPORTE FOTOGRAFICO DE EJECUCION DE LOS TRABAJOS

Municipio: TIERRA BLANCA **Localidad:** TIERRA BLANCA **Ejercicio fiscal:** 2022

No. De Obra: 2022301740042

Descripción: CONSTRUCCION DE TECHADO EN AREA DE IMPARTICION DE EDUCACION FISICA EN PREPARATORIA BACHILLERES TIERRA BLANCA CON CLAVE: 30EBH0429H EN TIERRA BLANCA, VER. **Fuente de financiamiento:** FISMDF-2022

Concepto de obra ejecutado: DADO DE 60 POR 60 POR 130 CMS DE ALTURA, DE CONCRETO HECHO EN OBRA DE F'C=250 KG/CM2, ARMADO CON 8 VARILLAS DEL NO. 5 Y DOS ESTRIBOS DEL NO.3 A CADA 15 CMS. INCLUYE: MATERIALES, ACARREOS EN CARRETILLA A 10 MTS. , CORTES, TRASLAPES, DESPERDICIOS, HABILITADO, CIMBRADO, ACABADO COMÚN,

Concepto de obra ejecutado: DADO DE 60 POR 60 POR 130 CMS DE ALTURA, DE CONCRETO HECHO EN OBRA DE F'C=250 KG/CM2, ARMADO CON 8 VARILLAS DEL NO. 5 Y DOS ESTRIBOS DEL NO.3 A CADA 15 CMS. INCLUYE: MATERIALES, ACARREOS EN CARRETILLA A 10 MTS. , CORTES, TRASLAPES, DESPERDICIOS, HABILITADO, CIMBRADO, ACABADO COMÚN,

ING. MARCELINO LUNA GOMEZ
DIRECTOR DE DESARROLLO URBANO, OBRAS PUBLICAS Y MAQUINARIA

AYUNTAMIENTO CONSTITUCIONAL ESTADOS UNIDOS MEXICANOS TIERRA BLANCA
OBRAS PUBLICAS 2022-2025

ING. JOSE EDUARDO ISIDRO BAJANDO
SUPERVISOR RESPONSABLE

H. AYUNTAMIENTO 2022 - 2025
Tierra Blanca
¡Se Transforma!

REPORTE FOTOGRAFICO DE EJECUCION DE LOS TRABAJOS

Municipio: TIERRA BLANCA **Localidad:** TIERRA BLANCA **Ejercicio fiscal:** 2022

No. De Obra: 2022301740042

Descripción: CONSTRUCCION DE TECHADO EN AREA DE IMPARTICION DE EDUCACION FISICA EN PREPARATORIA BACHILLERES TIERRA BLANCA CON CLAVE: 30EBH0429H EN TIERRA BLANCA, VER.

Fuente de financiamiento: FISMDF-2022

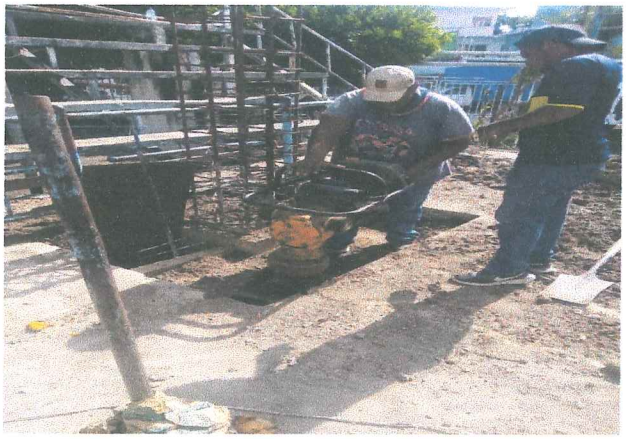

Concepto de obra ejecutado: RELLENO EN CEPAS CON MATERIAL DE BANCO TEPETATE, COMPACTADO AL 90% PROCTOR, CON COMPACTADOR MANUAL (BAILARINA), INCLUYE: VOLTEO CON PALA.

Concepto de obra ejecutado: RELLENO EN CEPAS CON MATERIAL DE BANCO TEPETATE, COMPACTADO AL 90% PROCTOR, CON COMPACTADOR MANUAL (BAILARINA), INCLUYE: VOLTEO CON PALA.

ING. MARCELINO LUNA GOMEZ
DIRECTOR DE DESARROLLO URBANO, OBRAS PUBLICAS Y MAQUINARIA

ING. JOSE EDUARDO ISIDRO BAJANDO
SUPERVISOR RESPONSABLE

H. AYUNTAMIENTO CONSTITUCIONAL ESTADOS UNIDOS MEXICANOS TIERRA BLANCA, VER.
OBRAS PUBLICAS 2022-2025

H. AYUNTAMIENTO 2022 - 2025
Tierra Blanca
¡Se Transforma!

REPORTE FOTOGRAFICO DE EJECUCION DE LOS TRABAJOS

Municipio: TIERRA BLANCA **Localidad:** TIERRA BLANCA **Ejercicio fiscal:** 2022

No. De Obra: 2022301740042

Descripción: CONSTRUCCION DE TECHADO EN AREA DE IMPARTICION DE EDUCACION FISICA EN PREPARATORIA BACHILLERES TIERRA BLANCA CON CLAVE: 30EBH0429H EN TIERRA BLANCA, VER. **Fuente de financiamiento:** FISMDF-2022

Concepto de obra ejecutado: TRABE DE LIGA DE 0.2 X 0.3 M. DE CONCRETO HECHO EN OBRA F'C=250 KG/CM2, ARMADO CON 4 VARILLAS # 3, Y ESTRIBOS # 2 A CADA 15 CM. (PROMEDIO), INCLUYE: SUMINISTRO DE MATERIALES, ACARREOS, CORTES, TRASLAPES, DESPERDICIOS, HABILITADO, CIMBRADO ACABADO COMÚN, DESCIMBRADO, LIMPIEZA, MANO DE OBRA, EQUIPO Y HERRAMIENTA.

Concepto de obra ejecutado: TRABE DE LIGA DE 0.2 X 0.3 M. DE CONCRETO HECHO EN OBRA F'C=250 KG/CM2, ARMADO CON 4 VARILLAS # 3, Y ESTRIBOS # 2 A CADA 15 CM. (PROMEDIO), INCLUYE: SUMINISTRO DE MATERIALES, ACARREOS, CORTES, TRASLAPES, DESPERDICIOS, HABILITADO, CIMBRADO ACABADO COMÚN, DESCIMBRADO, LIMPIEZA, MANO DE OBRA, EQUIPO Y HERRAMIENTA.

ING. MARCELINO LUNA GOMEZ
DIRECTOR DE DESARROLLO URBANO, OBRAS PUBLICAS Y MAQUINARIA

ING. JOSE EDUARDO ISIDRO BAJANDO
SUPERVISOR RESPONSABLE

AYUNTAMIENTO CONSTITUCIONAL ESTADOS UNIDOS MEXICANOS TIERRA BLANCA, VER.
OBRAS PUBLICAS 2022-2025